

MUSEOSVIVOS

MUSEOS AUTOVISITABLES

VALLADOLID BURGOS SEGOVIA



Descarga nuestra App : MUSEOS VIVOS

Encontrarás toda la información detallada de cada museo.

Download on the App Store

Download from Google Play

ÍNDICE

MUSEOSVIVOS

VALLADOLID

MUSEO DEL QUESO · *Villalón de Campos* 6

CENTRO DE INTERPRETACIÓN AVIFAUNA · *Monasterio de Vega* 8

BURGOS

MUSEO DEL CARNAVAL Y DEL GALLO · *Mecerreyes* 10

MUSEO DEL CÓMIC · *Solarana* 12

MUSEO DEL FÓSIL · *Tejada* 14

MUSEO DE ARTE CONTEMPORÁNEO · *Sasamón* 16

CENTRO DE VISITANTES DEL ÁRBOL FÓSIL · *Hacinas* 18

CENTRO DE INTERPRETACIÓN DE LA NATURALEZA · *Torresandino* 20

MUSEO DEL LAGAR · *Valdeande* 22

MUSEO ETNOGRÁFICO DÍA DE ESCUELA Y MARZAS · *Ciruelos de Cervera* 24

SEGOVIA

MUSEO MARTINETE DE NAVAFRÍA · *Navafría* 26

AULA DE LA TRASHUMANCIA Y LAS HUNDAS · *Arcones* 28

MUSEO PEDAGÓGICO LA ÚLTIMA ESCUELA · *Otones de Benjumea* 30

MUSEO ETNOGRÁFICO · *Otones de Benjumea* 32

¿QUÉ SON LOS MUSEOS VIVOS?

"MUSEOS VIVOS" es un proyecto de cooperación innovador, puesto en marcha por seis Asociaciones de Desarrollo Rural de Castilla y León, que se han unido para poner en valor los museos etnográficos, centros de interpretación de la naturaleza y espacios culturales de sus territorios, incorporando en ellos las nuevas tecnologías, en sus sistemas de apertura y audioguiado.

Este sistema permitirá visitar los centros las veinticuatro horas del día. Museos Vivos se ha puesto en marcha en la Zona Norte de Valladolid, en las comarcas burgalesas del Arlanza, en la Sierra de la Demanda, en la Ribera del Duero y en la zona de Castrojeriz, Amaya, el Camino de Santiago y en territorio de Segovia Sur; Parque Natural y Parque Nacional Sierra de Guadarrama.

¿CÓMO PUEDO VISITARLOS?

1. Entra en nuestra web www.museosvivos.com, pincha en el apartado "Museos y Territorios" y elige el museo o centro que te interese visitar.

2. Una vez elegido el centro a visitar entra en nuestro apartado "Reservas" y regístrate con los datos que te indica el formulario.

3. Una vez validado tu registro, recibirás en tu correo electrónico la aceptación de la reserva y posteriormente el código de acceso que tendrás que marcar en el teclado digital de la puerta del museo.

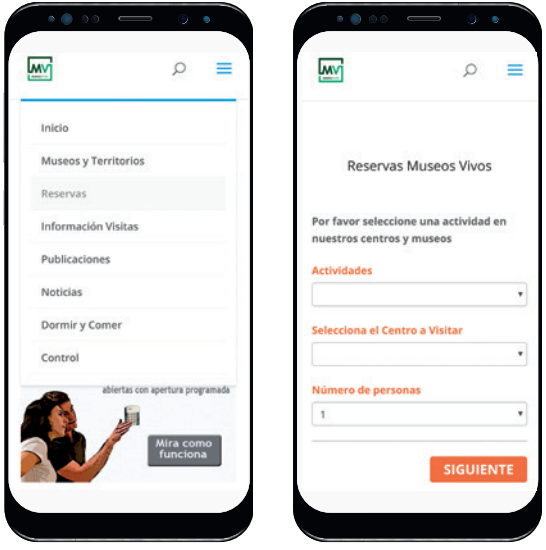



VILLALÓN DE CAMPOS
Valladolid

MUSEO DEL QUESO





El Museo del Queso de Villalón nos muestra la sabiduría de una villa que desde los tiempos medievales destacó en la comarca por sus ferias y mercados. Descubriremos los secretos de una tradición inolvidable, que debemos conservar y transmitir: la elaboración artesanal del Queso de Villalón, único queso de oveja tierno tipificado en España.

En el Museo del Queso puedes conocer los distintos tipos de leche y sus usos; así como aprender cómo ha ido evolucionando el queso a lo largo de la historia por las diferentes Culturas y Civilizaciones y los distintos utillajes e instrumentos que se han usado en su elaboración. Muchas curiosidades te esperan.

DIRECCIÓN:
Avda. del Parque, 9
47600 Villalón de Campos (Valladolid)
Teléfonos: 983 740 011 / 663 670 893
turismo.villalon@dip-valladolid.es

www.**museosvivos**.com

ADRI ZONA NORTE TIERRA de CAMPOS VALLADOLID



MONASTERIO DE VEGA

Valladolid

MUSEOSVIVOS

CENTRO DE INTERPRETACIÓN AVIFAUNA





Se trata de la primera exposición interactiva en España dedicada al mundo de las aves en la que el visitante tiene la posibilidad de realizar avistamientos de aves en el campo a tiempo real.

Como perla de la sala preside un ave casi única, el Avetoro que actualmente se encuentra en peligro de extinción. El centro cuenta con una zona expositiva y de actividades y otra de audiovisuales. La zona expositiva cuenta con paneles sobre Tierra de Campos, su fauna en general y su avifauna en particular. También se pueden observar en el lugar las siluetas de las aves más abundantes en la zona.

Videos individualizados por especies con reproducción multilingüe en inglés y español.

DIRECCIÓN:
C/ Mayor, s/n
47688 Monasterio de Vega (Valladolid)
Teléfonos: 983 785 151 / 654 318 080
ayuntamiento@monasteriodevega.gob.es

www.**museosvivos**.com

ADRI ZONA NORTE TIERRA de CAMPOS VALLADOLID



MECERREYES
Burgos

MUSEO DEL
CARNAVAL Y DEL GALLO





El domingo de carnaval en Mecerreyes tiene lugar la Corrida del Gallo, fiesta pagana que se pierde en el tiempo y que se ha venido celebrando ininterrumpidamente, a excepción de los años en que se prohibieron en España este tipo de actos. Desde el año 1980, en que se recupera de nuevo la fiesta, año tras año las calles de Mecerreyes se llenan de colorido y de espectadores atónitos y boquiabiertos por lo que presencian.

El museo alberga los atuendos y elementos característicos de esta fiesta, así como una proyección audiovisual de su celebración.

"Conoce esta fiesta pagana que se celebra el domingo de Carnaval"

DIRECCIÓN:
Calle de la Iglesia (antiguas escuelas)
09346 Mecerreyes (Burgos)
Teléfono: 947 403 001
acmecerreyes@gmail.com

www.**museosvivos**.com



SOLARANA
Burgos

MUSEO DEL **CÓMIC**





El museo recoge la historia del tebeo y del cine mudo, y de su evolución en España desde que se inició a finales del siglo XIX, con posibilidad de acceder a audiovisuales y proyecciones.

Se encuentra instalado en una antigua casa solariega junto a la iglesia del pueblo, que mantiene la tipología propia de las construcciones antiguas de Solarana, de una planta.

Un espacio para la curiosidad y el deseo de saber a través de sus paneles informativos y pantallas de vídeo y proyección con la historia de los Tebeos en la España del siglo XX, sesiones de cómico cine mudo, o la memoria del pueblo a través de fotos antiguas

"Revive añoranzas y sonrisas en el centro del Comic y del cine mudo"

DIRECCIÓN:
Calle Mayor, 55 (junto a iglesia parroquial)
09348 Solarana (Burgos)
Teléfono: 947 173 312
solarana@diputaciondeburgos.net

www.**museosvivos**.com



TEJADA
Burgos

MUSEO DEL **FÓSIL**





El Museo recoge contenidos divulgativos, relacionados con la geología, riquezas naturales, paisajísticas y etnográficas de la zona.

Tejada se encuentra al oeste de la denominada Sierra de Lerma, a los pies del pico Valdosa y las peñas de Cervera, todas ellas estribaciones de la Sierra de la Demanda, y dentro del Parque Natural "Sabinares del Arlanza".

El edificio alberga importantes colecciones de fósiles y restos del Jurásico y del Cretácico donados por vecinos y hallados en las lomas de La Rasa y Rasillas

"Descubre las huellas que el tiempo ha dejado en el paisaje, en forma de fósiles y rocas"

DIRECCIÓN:
Calle San Vicente, 31-33
09348 Tejada (Burgos)
Teléfono: 947 390 035
tejada@diputaciondeburgos.net

www.**museosvivos**.com



SASAMÓN
Burgos

MUSEO DE
ARTE CONTEMPORÁNEO





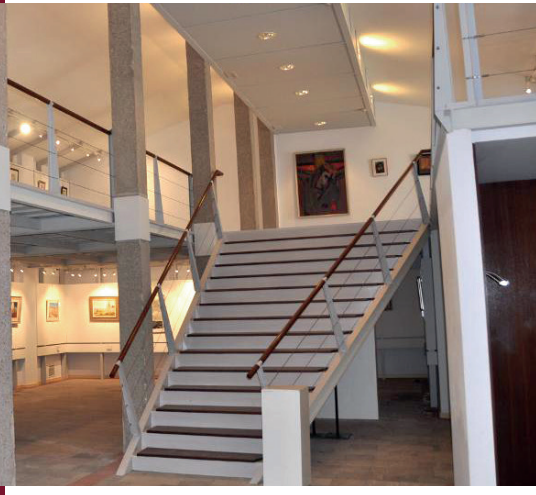

En lo que fuera la Casa Cuartel y Hospital de atención al peregrino del Camino de Santiago de la Orden de Los Templarios se inauguró en el año 2000 el Museo Municipal de Arte Contemporáneo Ángel Miguel de Arce.

El museo cuenta con un amplio espacio, mezclando el más puro estilo tradicional exterior con el más vanguardista del interior, convirtiéndose en el primer Museo de Arte Contemporáneo de Castilla y León. Alberga unas 150 pinturas de autores modernistas y contemporáneos.

DIRECCIÓN:
C/ Amadeo Rilova, 1
09123 Sasamón (Burgos)
Teléfono: 947 370 012
ayto@sasamon.org

www.**museosvivos**.com

adeco camino
amaya camino de santiago



HACINAS
Burgos

MUSEOSVIVOS

CENTRO DE VISITANTES DEL ÁRBOL FÓSIL





El Centro, inaugurado en el año 2009, está dedicado a la recreación del paleoambiente en el que se desarrollaron los árboles fósiles que han aparecido en el entorno de la localidad y que datan de hace mas de 120 millones de años.

Desde los años 40 en los que se produjeron los primeros descubrimientos, en el entorno de la localidad de Hacinas han aparecido fósiles de especies arbóreas de gran tamaño, alguno de los cuales pueden verse distribuidos por distintos puntos de la localidad.

DIRECCIÓN:
Plaza Mayor, s/n
09611 Hacinas (Burgos)
Teléfonos: 947 380 453 / 627 852 226
arbolfosildehacinas@gmail.com
www.arbolfosilhacinas.es

www.**museosvivos**.com

Vídeo subtitulado y adaptado a la LSE (Lengua de Signos Española). Audio guías para invidentes.

Premio REINA SOFÍA 2009

AGALSA Sierra de la Demanda



TORRESANDINO
Burgos

MUSEOSVIVOS

CENTRO DE INTERPRETACIÓN DE LA NATURALEZA





Situado en el antiguo depósito de agua, el espacio alberga una exposición interpretativa sobre la peculiar flora y fauna de la zona, complementada con exposiciones itinerantes de diversa temática.

El Centro de Interpretación de la Naturaleza de la Villa de Torresandino es además el complemento de los distintos itinerarios naturales que discurren por el término municipal desde este espacio conocido como "cerro del castillo", donde se encontraba el torreón medieval que dio origen a la población.

"Si realmente amas la naturaleza, encontrarás la belleza en todas partes" Vicent Van Gogh

DIRECCIÓN:
Cerro del castillo, s/n
09310 Torresandino (Burgos)
Teléfono: 947 551 104
torresandinocultufes@gmail.com

www.**museosvivos**.com

Ribera del Duero
BURGALESA



VALDEANDE
Burgos

MUSEOSVIVOS

MUSEO DEL **LAGAR**







Estamos ante un lagar tradicional que fue construido en el siglo XVIII por el esfuerzo de varias familias. Los descendientes de estos productores de vino lo cedieron al ayuntamiento en el año 2014 para así poder descubrir la producción del vino de la manera tradicional en un genuino lagar.

Ha sido rehabilitado para permitir conocer las labores vitivinícolas de antaño, desde como llegaba la uva de la viña al lagar, el prensado para extraer el mosto y su posterior fermentación en las bodegas. A su vez permite conservar un valioso patrimonio, junto a las bodegas subterráneas.

La visita al lagar de Valdeande se puede completar con el aula arqueológica del Yacimiento Romano de Ciella y la Iglesia de San Pedro Apóstol con visitas que reserva el propio ayuntamiento.

"Descubre como la historia del vino ha discurrido paralelamente a la historia de nuestra comarca"

DIRECCIÓN:
Calle la Cuesta s/n
09453 Valdeande (Burgos)
Teléfono: 661 968 136
valdeande@diputaciondeburgos.es

www.**museosvivos**.com

Ribera del Duero
BURGALESA



CIRUELOS DE CERVERA
Burgos

MUSEO ETNOGRÁFICO
DÍA DE ESCUELA Y MARZAS





Es un museo etnográfico que nos cuenta la vida en la infancia en cualquier pueblo de nuestra geografía rural a lo largo del siglo XX, descubriendo los días en las escuelas y los juegos de antaño de la mano de los habitantes de Ciruelos, que han cedido historias y elementos originales y únicos, desde su nacimiento al matrimonio, para trasladarnos a un pasado entrañable.

Tienen gran protagonismo las imágenes y las narraciones de las personas del pueblo, así como las canciones; en especial Las Marzas; tradición muy arraigada aún en la localidad y que es el nombre que reciben los cantos que conmemoran la llegada de la primavera.

¿Te apetece volver a rememorar los años de escuela o descubrir la infancia de tus antepasados?

DIRECCIÓN:
C/ San Jorge
09610 Ciruelos de Cervera (Burgos)
Teléfonos: 626 884 168 / 652 737 444
ciruelosdecervera@diputaciondeburgos.net

www.**museosvivos**.com

Ribera del Duero
BURGALESA



NAVAFRÍA
Segovia

MUSEO
MARTINETE DE NAVAFRÍA





El Martinete es un ingenio hidráulico de origen medieval que se conserva en el municipio de Navafría.

Esta obra de ingeniería, un ejemplo singular y extraordinario de las antiguas industrias destinadas a la fundición y forja del cobre para la fabricación principalmente de utensilios domésticos, utilizando la energía hidráulica. Representa la continuidad de un método artesano que ha sobrevivido hasta la actualidad y se ha convertido en un pequeño museo, único en España y en Europa, donde mostrar y conservar esta actividad. Fue declarado Bien de Interés Cultural por la Junta de Castilla y León en 1988.

·Museo etnográfico declarado BIC
·En pleno corazón del Parque Natural Sierra de Guadarrama.

DIRECCIÓN:
Sierra de Guadarrama, arroyo de la Mata, 1
40161 Navafría (Segovia)
Teléfono: 921 506 001
informacion@martinetedenavafria.com

www.**museosvivos**.com

Segovia Sur



ARCONES
Segovia

MUSEOSVIVOS

AULA DE
LA TRASHUMANCIA Y LAS HUNDAS





La visita ofrece una explicación didáctica de lo que son las hundas, y la unión que existe entre estos elementos geológicos, situadas en la Cañada Real, y las ovejas.

Una vez realizada la exposición visual y didáctica de las hundas, se pasa a la sala de interpretación de la trashumancia. En primer lugar la vida del hombre trashumante, con escenas y utensilios de la vida pastoril, realizados por los pastores durante su viaje. En la otra mitad de la sala están escenas y utensilios de la vida que la mujer desempeñaba, mientras el hombre estaba fuera.

"... hijos de una estirpe de rudos caminantes, pastores que conducen sus ovejas a la Extremadura fertil, curtidos por el polvo y el sol de los caminos..." A. Machado

DIRECCIÓN:
C/ Castillejo, 13
40164 Arcones (Segovia)
Teléfono: 921 504 044

www.**museosvivos**.com

Segovia Sur



OTONES DE BENJUMEA
Segovia

MUSEO PEDAGÓGICO
LA ÚLTIMA ESCUELA

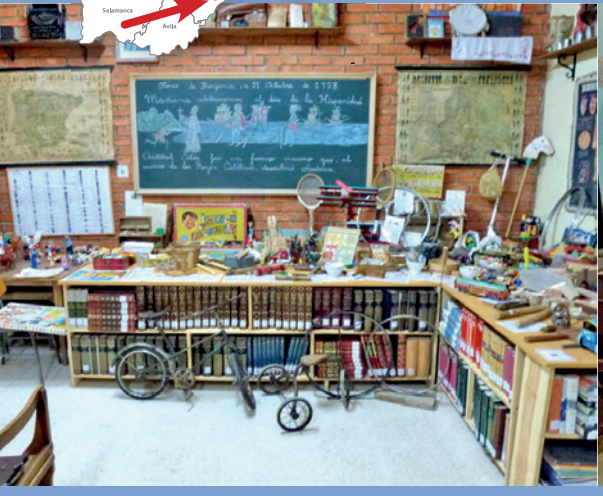



Recoge y muestra el pasado de la escuela rural desde mediados del siglo XIX hasta la actualidad. Su colección está compuesta por más de 20.000 objetos escolares que nos informan de los métodos de enseñanza utilizados, de los libros y recursos didácticos con lo que se aprendía, de los juegos y juguetes de la época, y de otros aspectos de la cultura escolar.

Los Museos de Otones son una iniciativa para la recuperación y difusión del patrimonio etnográfico y educativo rurales, gestada y desarrollada en el seno de la Asociación Cultural "El Corralón" que cuenta con más de cuarenta años de trayectoria.

·*Asociación Cultural "El Corralón"*
·*www. otones.es*

DIRECCIÓN:
C/ Escuelas s/n
40394 Otones de Benjumea (Segovia)
Teléfonos: 686 068 041 / 921 434 750 / 628 674 840 / 921 501 017
jfcm@usal.es
asociacioncultural.elcorralon@gmail.com

www.**museosvivos**.com



OTONES DE BENJUMEA

Segovia

MUSEO **ETNOGRÁFICO**





Cuenta con una colección de 5.000 objetos antiguos, pertenecientes a un periodo comprendido entre mediados del siglo XIX y la década de los años setenta del siglo XX. Tradiciones y costumbres, oficios y formas de vida en sus más diversas manifestaciones están representadas en un viejo caserón del siglo XIX, rehabilitado y acondicionado al efecto.

Los Museos de Otones son una iniciativa para la recuperación y difusión del patrimonio etnográfico y educativo rurales, gestada y desarrollada en el seno de la Asociación Cultural "El Corralón" que cuenta con más de cuarenta años de trayectoria.

·*Asociación Cultural "El Corralón"*
·*www. otones.es*

DIRECCIÓN:
C/ Sol, nº 9
40394 Otones de Benjumea (Segovia)
Teléfonos: 686 068 041 / 921 434 750 / 628 674 840 / 921 501 017
jfcm@usal.es
asociacioncultural.elcorralon@gmail.com

www.**museosvivos**.com

Segovia Sur

GRUPOS DE ACCIÓN LOCAL

ADRI ZONA NORTE VALLADOLID
Av. Parque, 10
47600 Villalón de Campos, Valladolid
T. 983 761 145 - 983 761 121
adritierradecampos@yahoo.es
adrivall@tierradecampos.com
www.adritierradecampos.com

ADECOAR
Calle Audiencia, 6
09340 Lerma, Burgos
T. 947 177 016
info@adecoar.com
www.adecoar.com

ADECO CAMINO
Plaza Mayor, 22 bajo
09110. Castrojeriz, Burgos
T. 947 37 85 27 - 947 37 85 36
adeco-cam@cyl.com
www.adecocamino.es

AGALSA
C/ Ondevilla, 24
09199 Pineda de la Sierra, Burgos
T. 947 42 40 28 / 608 742 743
agalsa@sierradelademanda.com
www.sierradelademanda.com

ADRI RIBERA DEL DUERO BURGALESA
C/ La Cava, 58 1ª planta.
09410 Peñaranda de Duero, Burgos
T. 947 552 091
rdb@riberadelduerobURGALESA.com
www.riberadelduerobURGALESA.com

SEGOVIA SUR
Ctra. Segovia, 5
40191 Espirdo, Segovia
T. 921 449 059
segoviasur@segoviasur.com
www.segoviasur.com

MUSEOSVIVOS

CONOCE LA RIQUEZA CULTURAL DE NUESTROS PUEBLOS



Descarga nuestra App : MUSEOS VIVOS

Encontrarás toda la información detallada de cada museo.

Download on the App Store

Download from Google Play

FINANCIAN



Junta de Castilla y León

Unión Europea
Fondo Europeo Agrícola de Desarrollo Rural
Europa invierte en las zonas rurales

LEADER

GOBIERNO DE ESPAÑA
MINISTERIO DE AGRICULTURA, PESCA Y ALIMENTACIÓN

adeco camino
amaya camino de santiago

ADRI
ZONA NORTE
TIERRA de CAMPOS
VALLADOLID

Ribera del Duero
BURGALESA

AGALSA
Sierra de la Demanda

adecoar

Segovia Sur

Provincia de Burgos
origen y destino

Diputación de Segovia

Diputación de Valladolid